

Rendiconti *Amo* *le* Marche

PIANI PER LA RICOSTRUZIONE PUBBLICA

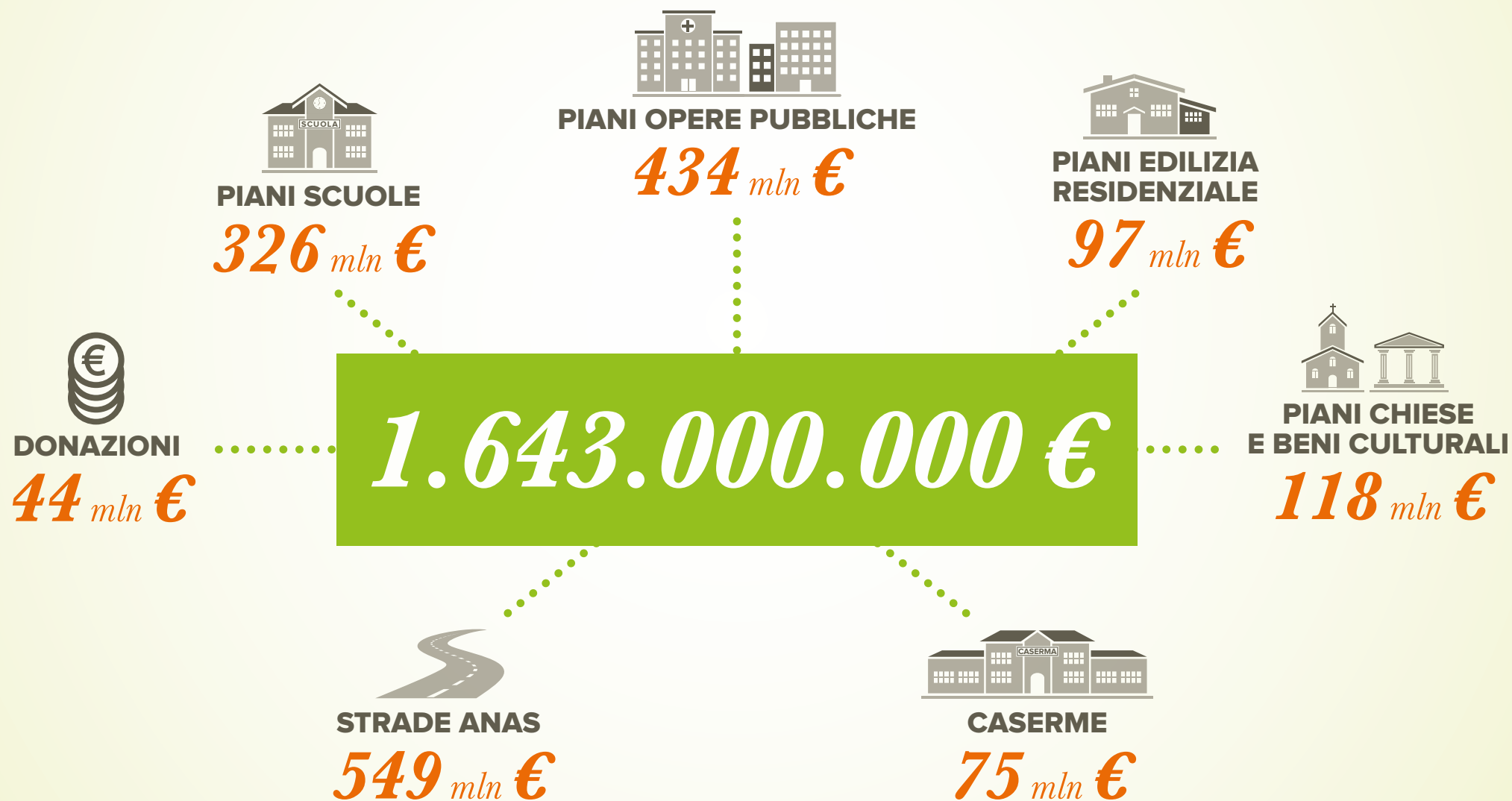

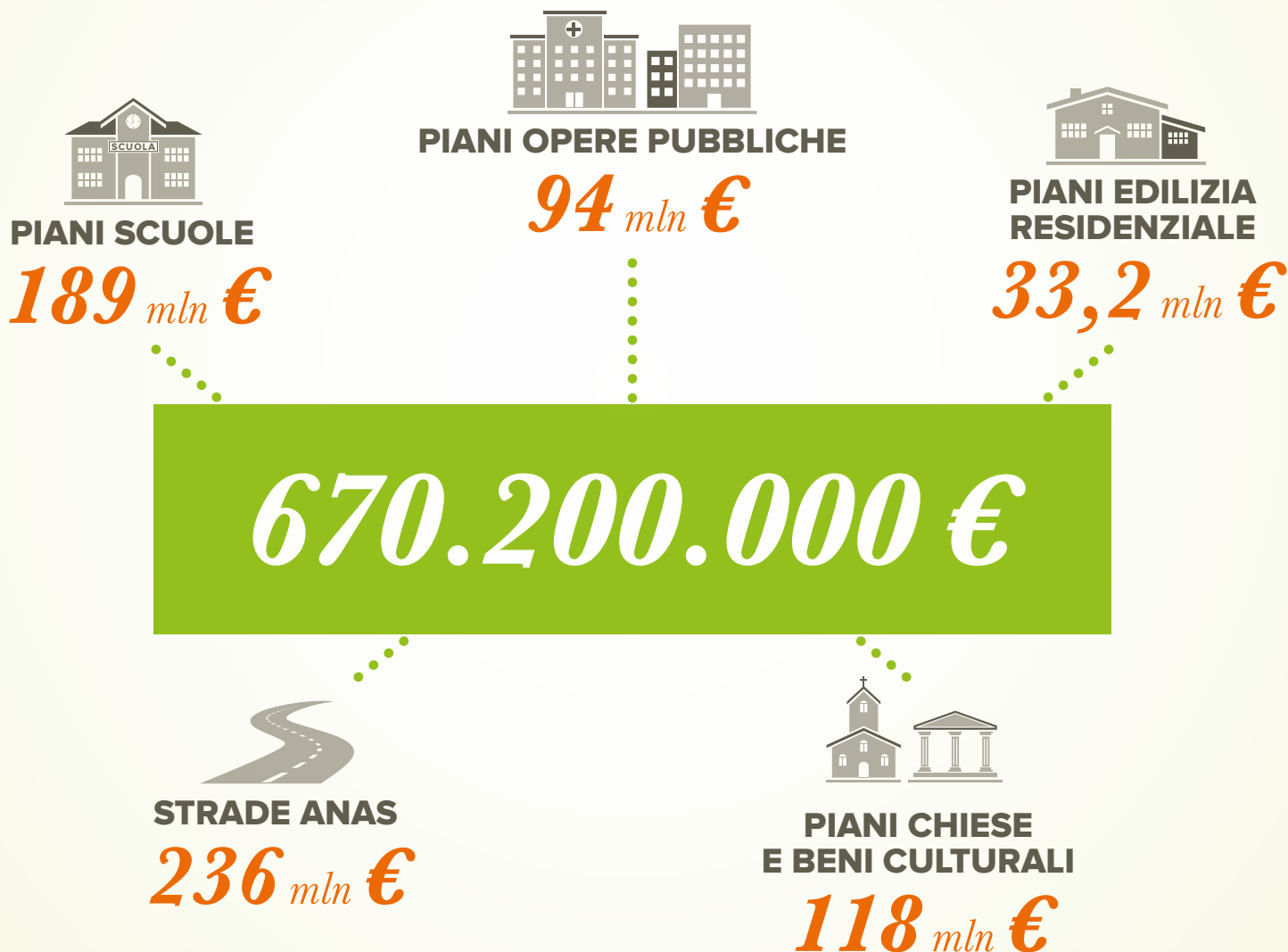





PIANI PER LA RICOSTRUZIONE PUBBLICA AGOSTO 2017



Mancano caserme e donazioni

QUADRO DEI PIANI PER LA RICOSTRUZIONE PUBBLICA SUDDIVISO PER PROVINCE

	 DONAZIONI	 PIANI SCUOLE	 PIANI OPERE PUBBLICHE	 PIANI EDILIZIA RESIDENZIALE	 PIANI CHIESE E BENI CULTURALI	 TOTALE MARCHE
ANCONA	0.058	22.269	26.652	5.085	6.785	62.648
ASCOLI PICENO	10.524	80.734	72.182	20.831	20.455	222.107
FERMO	5.899	44.154	60.601	4.934	4.220	119.808
MACERATA	27.060	172.972	273.846	65.675	85.385	681.236
PESARO URBINO	0.000	5.781	0.466	0.000	0.715	6.962
TOTALE	43.541	325.910	433.747	96.525	117.560	1.092.761

Dati in Milioni di €

CINGOLI - Ponte



BOLOGNOLA - Prima opera pubblica ricostruita



ARQUATA DEL TRONTO - Scuola



PIEVE TORINA - Scuola



FABRIANO - Prima scuola ricostruita con fondi statali



UNICAM - Residenza studenti



UNICAM - Residenza studenti



VALNERINA





	TOTALE	EDIFICI INAGIBILI	PERIZIE GIURATE EFFETTUATE*
SOPRALLUOGHI	110.436	47.748	21.405 PERIZIE GIURATE MANCANTI 7.460

DOMANDE ATTESE DA USR 38.500

* primo step per dare avvio alla ricostruzione privata tramite giuramento del progettista incaricato

STATO DELLE PRATICHE DELLA RICOSTRUZIONE

**TOTALE PRATICHE
PRESENTATE** **4.658**



DANNI LIEVI
(ord. 4)

**EDILIZIA
RESIDENZIALE**

PRATICHE
PRESENTATE

2.883

IMPORTO
CONCESSO

96.045.475,70 €



**ATTIVITÀ
PRODUTTIVE**

98

2.139.323,17 €

TOTALE CONCESSO
138.617.039,98 €



DANNI GRAVI
(ord. 19)

**EDILIZIA
RESIDENZIALE**

PRATICHE
PRESENTATE

396

IMPORTO
CONCESSO

18.586.398,77 €

DELOCALIZZAZIONE ATTIVITÀ ECONOMICHE
(ord. 9)

PRATICHE
PRESENTATE

1.219

IMPORTO
CONCESSO

12.334.947,25 €

**RIPRISTINO E RICOSTRUZIONE IMMOBILI
PRODUTTIVI** (ord. 13)

PRATICHE
PRESENTATE

62

IMPORTO
CONCESSO

9.510.895,09 €

Dati al 7 - 8 - 2018

CONTRIBUTI ASSEGNATI



IN TOTALE **189.834.873 €**



MARCHE

137.670.567 €

CANTIERI AVVIATI **898**



ABRUZZO

12.997.846 €



LAZIO

12.948.238 €



UMBRIA

26.218.222 €



La slide riporta la distribuzione regionale degli impegni finanziari assunti a fronte dei decreti di concessione dei contributi emessi dai Vice Commissari - Presidenti delle 4 regioni del cratere in un anno di attività.

PERSONALE USR-COMUNI-PROVINCE



TOTALE PERSONALE USR

Totale personale **139**

AMBITI E COMPETENZE

OPERE PUBBLICHE E BENI CULTURALI	9
ED. PRIVATA E PIANIF. URBANISTICA	104
ATTIVITÀ PRODUTTIVE	10
AREA AMMINISTRATIVA / INFORMATICA	16
TOTALE	139



ASSUNZIONI COMUNI E PROVINCE

Assunzioni autorizzate **434**
426 effettuate **8** da effettuare

QUADRO PROVINCIALE

MACERATA	281
ANCONA	4
ASCOLI PICENO	96
FERMO	53
TOTALE	434

La spesa per il personale assunto da Comuni e Province nel 2017 è di 4 mln €

BOLOGNOLA - Uffici



GESTIONE DELL'EMERGENZA



PRINCIPALI VOCI DI SPESA PER L'EMERGENZA



CAS

191 mln €

38.349 persone in CAS da inizio sisma
27.076 persone in CAS ad oggi



SAE

255 mln €

costo stimato a lavori ultimati



ALLOGGI INVENDUTI

56 mln €

costo stimato a lavori ultimati



ALBERGHI

76 mln €

oggi 1.187 persone ospitate
(12.813 da inizio emergenza)



GESTIONE MACERIE

60 mln €

costo stimato a lavori ultimati

773.500.000 €



CONTRIBUTI
IMPRESE E LAVORATORI

26 mln €



ATTIVITÀ AGRICOLE
E ZOOTECNICHE

27 mln €

599 (293 stalle, 191 fienili, 115 MAPRE)



DELOCALIZZAZIONE
ATTIVITÀ PRODUTTIVE

12,5 mln €



MESSE IN SICUREZZA

70 mln €

SOLUZIONI ABITATIVE DI EMERGENZA (SAE)



SAE TOTALE ORDINATE **1.930**

TOTALE CONSEGNATE

1.810

COMUNI COINVOLTI

28

DA CONSEGNARE ENTRO IL 24 AGOSTO

87

DA CONSEGNARE ENTRO IL 15 SETTEMBRE

33

COINVOLTE **74** IMPRESE DEL TERRITORIO PER **146 mln €**

USSITA - SAE



ARQUATA - SAE



ASCOLI PICENO



VISSO





MONITORAGGIO MACERIE PUBBLICHE

ANDAMENTO DELLE ATTIVITÀ DI RIMOZIONE MACERIE

Oltre 490.000 tonnellate da inizio sisma

RIMOSSO IL *99% DELLE MACERIE IN AREA PUBBLICA**

AVVIATO AL RECUPERO IL *99,9%* DEI MATERIALI

AVVIATO ALLO SMALTIMENTO LO *0,1%*

.....

TERREMOTO DELL'AQUILA:

***100.000* TONNELLATE IN *2 anni* (2009-2010)**

***478.000* TONNELLATE IN *5 anni* (2009-2013)**

** 1% relativo prevalentemente alle macerie di Pescara del Tronto che necessitano di trattamento ad hoc*

MACERATA - Macerie COSMARI



MACERATA - Macerie COSMARI



MACERATA - Materiale recuperato



VISSO - Sottofondo stradale per la realizzazione di strutture polivalenti



CONTRIBUTI IMPRESE E LAVORATORI (AREA CRATERE)



**LAVORO
AUTONOMO**

5.082

domande individuali

25.410.000 €

totale indennità



**LAVORO
DIPENDENTE**

744

domande autorizzate

796.310,46 €

totale indennità

DELOCALIZZAZIONE ATTIVITÀ PRODUTTIVE

166 ATTIVITÀ PRODUTTIVE DELOCALIZZATE

INVESTIMENTO DEDICATO **12,5** mln € *iva esclusa*

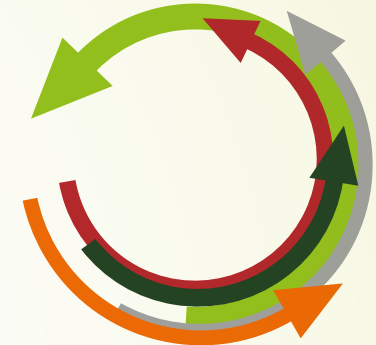

Gli interventi sono stati ultimati in tutti i comuni che li hanno richiesti

I comuni nei quali sono stati svolti gli interventi sono: Acquaviva Picena, Amandola, Appignano del Tronto, Arquata del Tronto, Bolognola, Caldarola, Castel Di Lama, Castelraimondo, Castelsantangelo sul Nera, Cessapalombo, Corridonia, Fermo, Fiastra (compresa ex Acquacanina), Gagliole, Gualdo, Montecavallo, Montefortino, Montegallo, Montemonaco, Muccia, Pieve Torina, Pioraco, San Ginesio, San Severino Marche, Sant'Angelo in Pontano, Sarnano, Smerillo, Tolentino, Ussita, Valfornace (Ex Fiordimonte Ex Pievebovigliana).



FONDI EUROPEI

FESR ASSE 8 SISMA - PREVENZIONE SISMICA E SOSTEGNO ALLA RIPRESA ECONOMICA

INVESTIMENTI PER LE IMPRESE

97,9 mln €

CULTURA E TURISMO

24,3 mln €

SICUREZZA SISMICA
EDIFICI PUBBLICI

50 mln €

243.000.000,00 €

SICUREZZA
IDROGEOLOGICA

8 mln €

MOBILITÀ

13,2 mln €

ECO-EFFICIENZA
EDIFICI PUBBLICI
E ILLUMINAZIONE

49,6 mln €



FONDI EUROPEI

FESR ASSE 8 SISMA - BANDI EMANATI PER LE IMPRESE

Il **nuovo asse 8** (Prevenzione sismica e idrogeologica, miglioramento dell'efficienza energetica e sostegno alla ripresa socio-economica delle aree colpite dal sisma) è operativo da marzo 2018, ad oggi sono stati attivati già **31 mln €** per i primi tre bandi usciti:

- **Rivitalizzazione delle filiere del made in Italy colpite dal terremoto: 15 mln €**
.....
- **Sostegno agli investimenti produttivi per il rilancio della crescita economica e della competitività: 10 mln €**
.....
- **Sostegno allo sviluppo e alla valorizzazione delle imprese sociali nelle aree colpite dal terremoto: 6 mln €**



FONDI EUROPEI

RISORSE AGGIUNTIVE FEASR (PSR)

COMPETITIVITÀ
DELLE IMPRESE
E BENESSERE ANIMALE

66,65 mln €

TUTELA AMBIENTALE
E PRESERVAZIONE
DEL TERRITORIO

48 mln €

ECONOMIA LOCALE
E SERVIZI
ALLA POPOLAZIONE

16,60 mln €

159.250.000,00 €

INNOVAZIONE
E SPERIMENTAZIONE

6 mln €

PREVENZIONE
RISCHIO IDROGEOLOGICO

4 mln €

VIABILITÀ
RURALE

18 mln €



FONDI EUROPEI

RISORSE AGGIUNTIVE FEASR (PSR)

TIPO DI OPERAZIONE	FONDI AGG.VI SISMA
Investimenti materiali e immateriali produttivi nelle aziende agricole	4.000.000
Aiuti all'avviamento per l'insediamento di giovani agricoltori	4.500.000
Sostegno agli investimenti nelle aziende agricole per lo sviluppo della multifunzionalità (es. agriturismo)	28.000.000
Pagamento di mantenere pratiche e metodi di agricoltura biologica	8.000.000
Indennità compensative in zone di montagna	20.000.000
Pagamenti per il benessere degli animali	4.000.000
Sostegno alla creazione e al funzionamento di gruppi operativi per la ricerca e sperimentazione	600.000
Supporto per l'elaborazione di piani di gestione forestale o strumenti equivalenti	85.100.000
TOTALE fondi area sisma attivati con bandi al 31 luglio 2018	159.251.000
Dotazione aggiuntiva totale del PSR per il sisma	159.251.000



VALORIZZAZIONE TURISTICA E CULTURALE DEI TERRITORI COLPITI DAL SISMA

INVESTIMENTI A SOSTEGNO ATTIVITÀ PROMOZIONE E VALORIZZAZIONE DEL TERRITORIO

Campagne di promozione Triennio 2017/2019	4,5
Rivitalizzazione comunità locali Biennio 2017/2018 (MIBACT - Milleproroghe)	3,7
Valorizzazione patrimonio culturale Triennio 2017/2019 - Mostre legate al giubileo della Misericordia, Sisma e Lotto)	2,2
Promozione delle Marche Mercato nazionale da Milano	0,5
Promozione e riqualificazione servizi accoglienza	2,0
Sviluppo prodotti turistici e cluster Tematici (cammini, bike...)	1,8

$$14,7 + 35,5 =$$

50,2
mln €

INVESTIMENTI STRUTTURALI SUL TERRITORIO NEL COMPARTO TURISMO/CULTURA

8,0	Riqualificazione delle strutture ricettive Triennio 2017/2019
19,5	Valorizzazione turistica del territorio Triennio 2017/2019 Cammini/Ciclovia/Area termale
8,0	Sostegno al comparto delle PM - Imprese creative turismo e cultura Fondi Por -FESR

RISORGIMARCHE - Neri Marcorè



RISORGIMARCHE

