



www.europa.marche.it



Ciclovie delle Marche

Attuazione della Rete Ciclabile Regionale

PONTE CICLOPEDONALE SUL FIUME TRONTO E COLLEGAMENTO ALLA RISERVA NATURALE SENTINA

San Benedetto del Tronto

20 dicembre 2019



Servizio Tutela Gestione
e Assetto del Territorio

Rendiconti *Amo*
le Marche

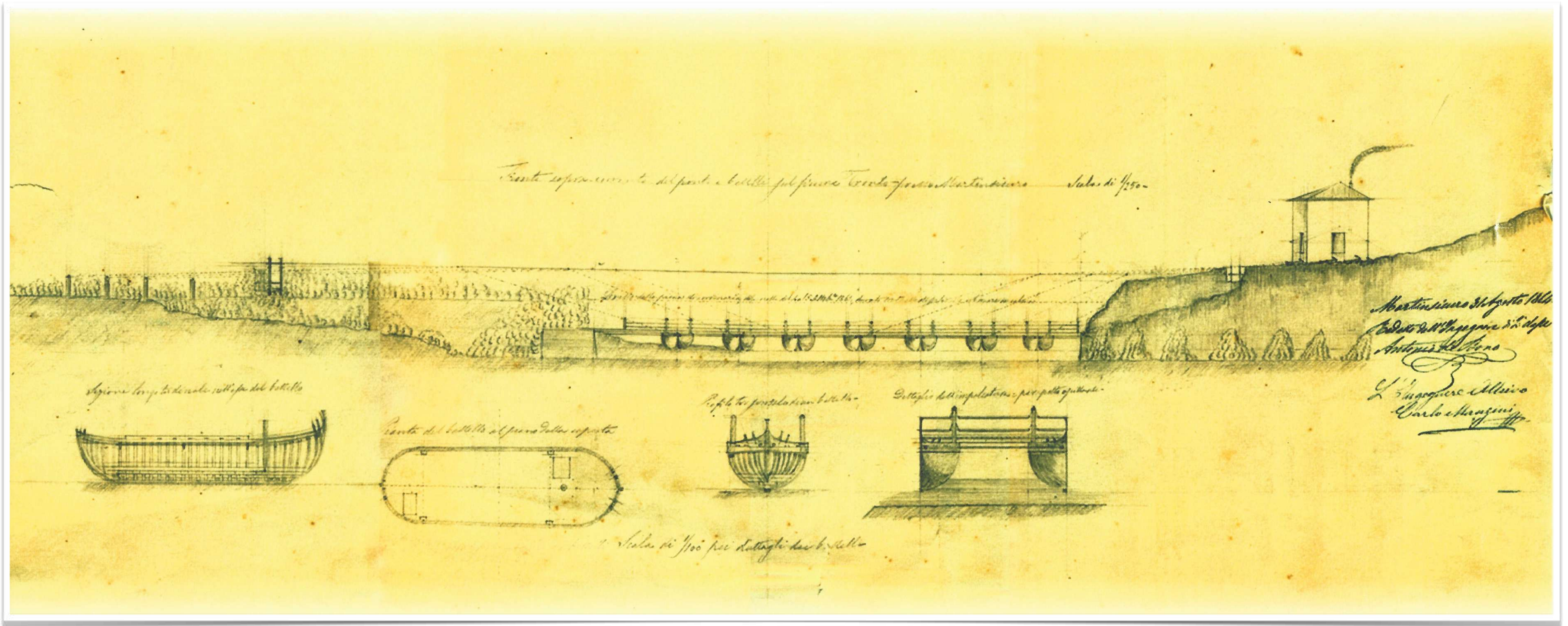

Il fiume che unisce

RIPRODUZIONE ANASTATICA DEL PRIMO PROGETTO POST-UNITARIO DEL PONTE SUL TRONTO

1864 agosto 31, Martinsicuro – Pianta del fiume Tronto

Nel tratto del ponte a battelli nei pressi di Martinsicuro redatta dall'Ingegnere di II classe Antonio De Bono

(Archivio di Stato di Ascoli Piceno, Archivio Storico della Provincia di Ascoli Piceno, Ufficio Tecnico, b. 17-18, f. 1.)

PONTE CICLOPEDONALE SUL FIUME TRONTO E COLLEGAMENTO ALLA RISERVA NATURALE SENTINA

Caratteristiche
generali e
obiettivi

- ✦ Realizzazione ponte ciclopedonale sul **fiume Tronto**
- ✦ Collegamento ciclopedonale tra **Riserva Naturale Regionale Sentina** e **San Benedetto del Tronto**
- ✦ Collegamento tra **Riserva Naturale Regionale Sentina** e percorsi ciclabili già esistenti sul lungofiume
- ✦ Opera infrastrutturale
- ✦ Un nuovo sistema di mobilità dolce: fruibile e sicuro

Attraversamento di:

- **AREA URBANA**
(itinerario all'interno dei paesi che incontra)
- **AREA FLUVIALE**
(percorre l'argine fluviale sfruttando sentieri e strade già esistenti)
- **AREA DI ELEVATO PREGIO AMBIENTALE E PAESAGGISTICO**

Per **ATTIVITÀ TURISTICHE** e per **TRAGITTO QUOTIDIANO**

TRACCIATO CICLOVIA SENTINA

4,5 km totali

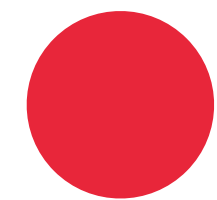

Tratti esistenti

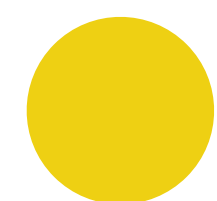

Tratti finanziati FSC

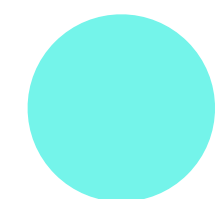

Tratti regione Abruzzo

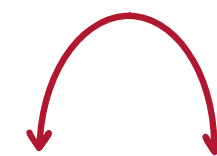

Ponte sul Tronto



PONTE CICLOPEDONALE SUL FIUME TRONTO

**Sintesi
di progetto**

Comuni coinvolti

San Benedetto del Tronto (Regione Marche)
Martinsicuro (Regione Abruzzo)

Totale finanziamenti

di cui 1,1 M€ Regione Marche
e 1,1 M€ Regione Abruzzo

Lunghezza indicativa totale

2

2,2

M€

150

m

**CICLOVIA
SENTINA**
Sintesi
di progetto

Comuni coinvolti

San Benedetto del Tronto, Montepreandone
(Regione Marche) e Colonnella (Regione Abruzzo)

3

Totale finanziamenti

1,5

M€

Lunghezza tratto finanziato

San Benedetto del Tronto - Montepreandone

4,5

km

Pendenza media

1

%

**San Benedetto
del Tronto**

Monteprandone

Martinsicuro





AREA
VERDE



AREA
VERDE

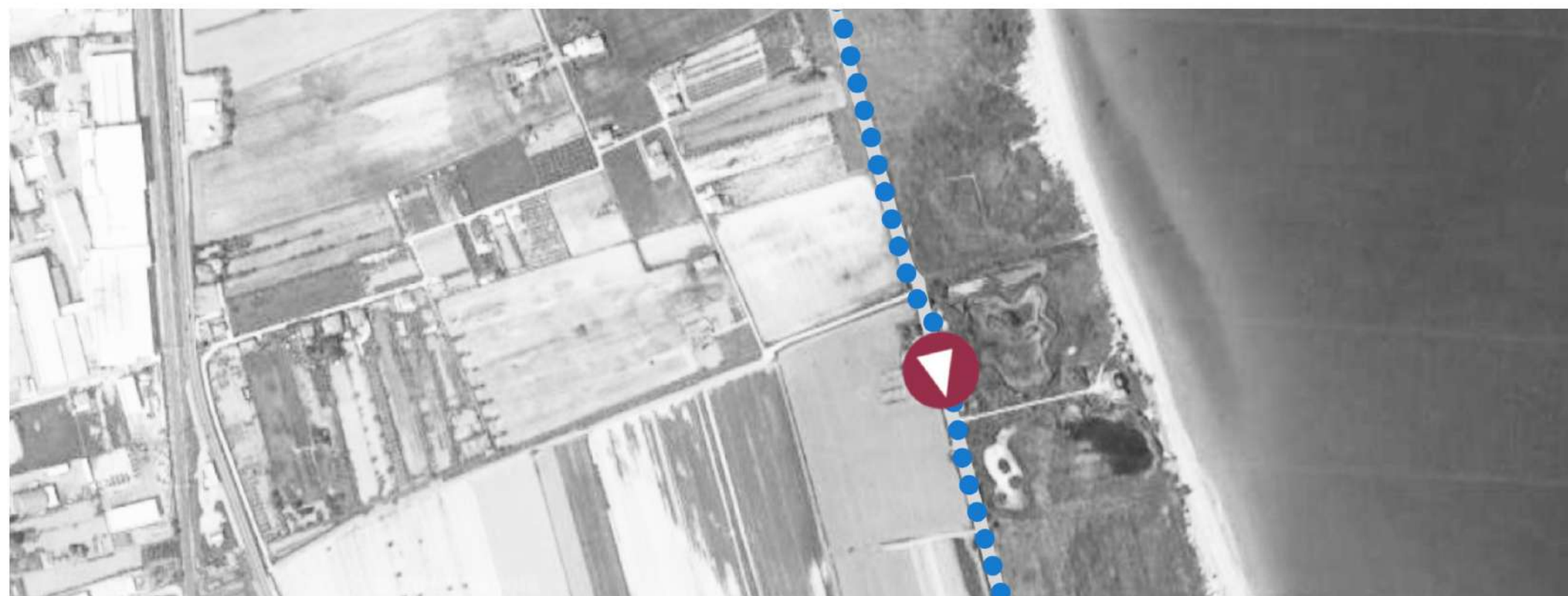

San Benedetto
del Tronto

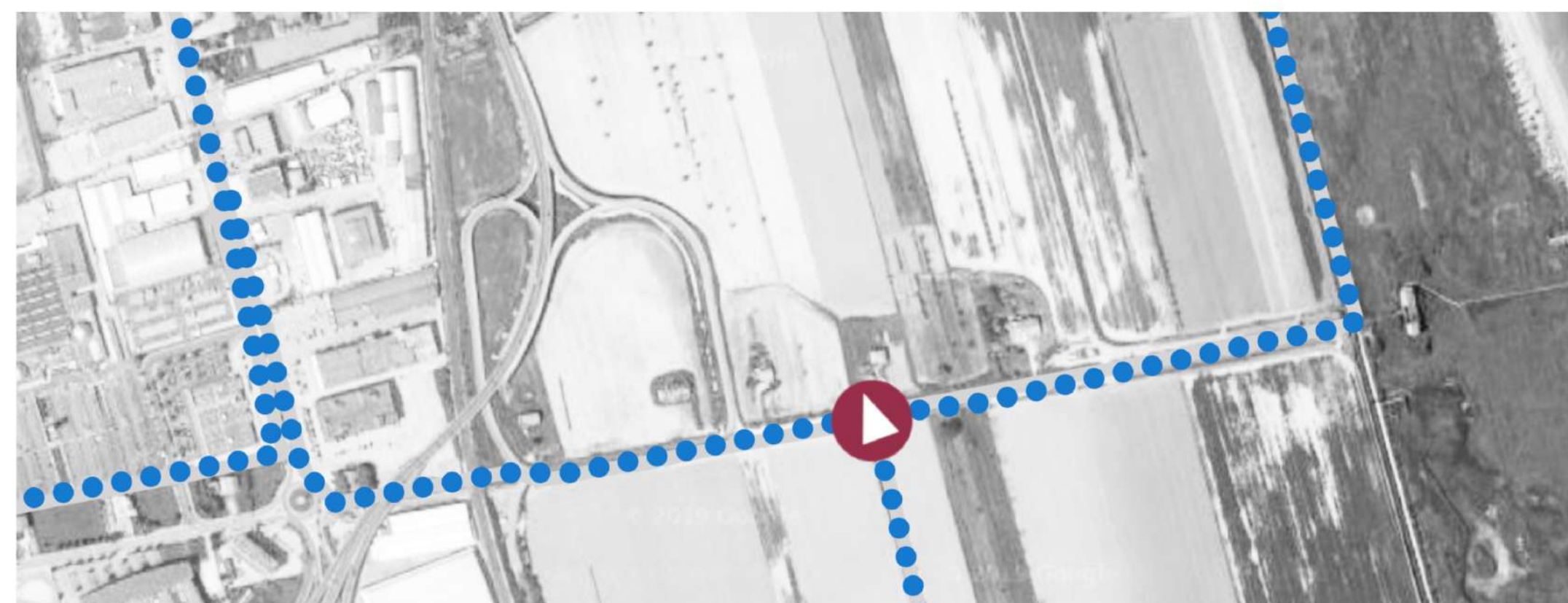

2





AREA
VERDE

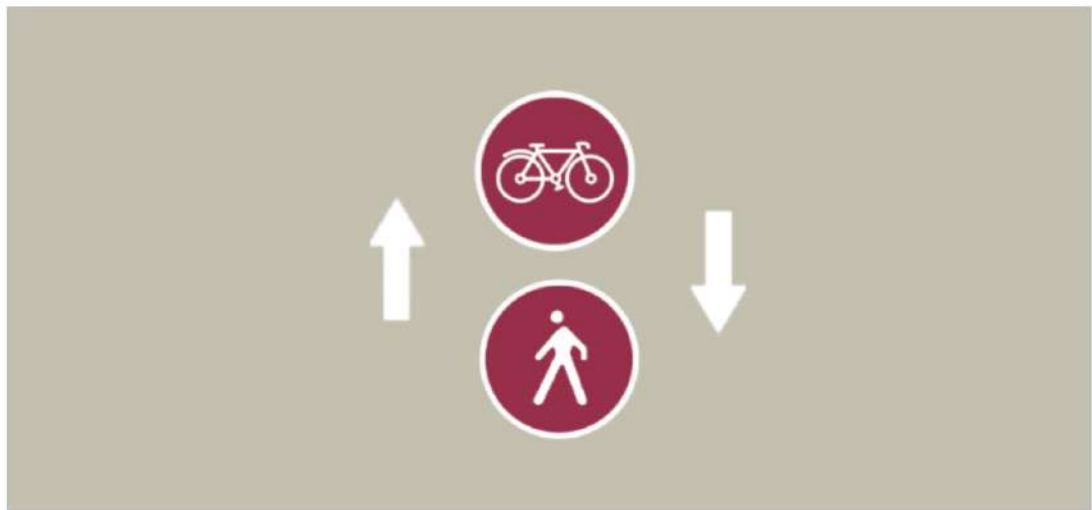

AREA
VERDE

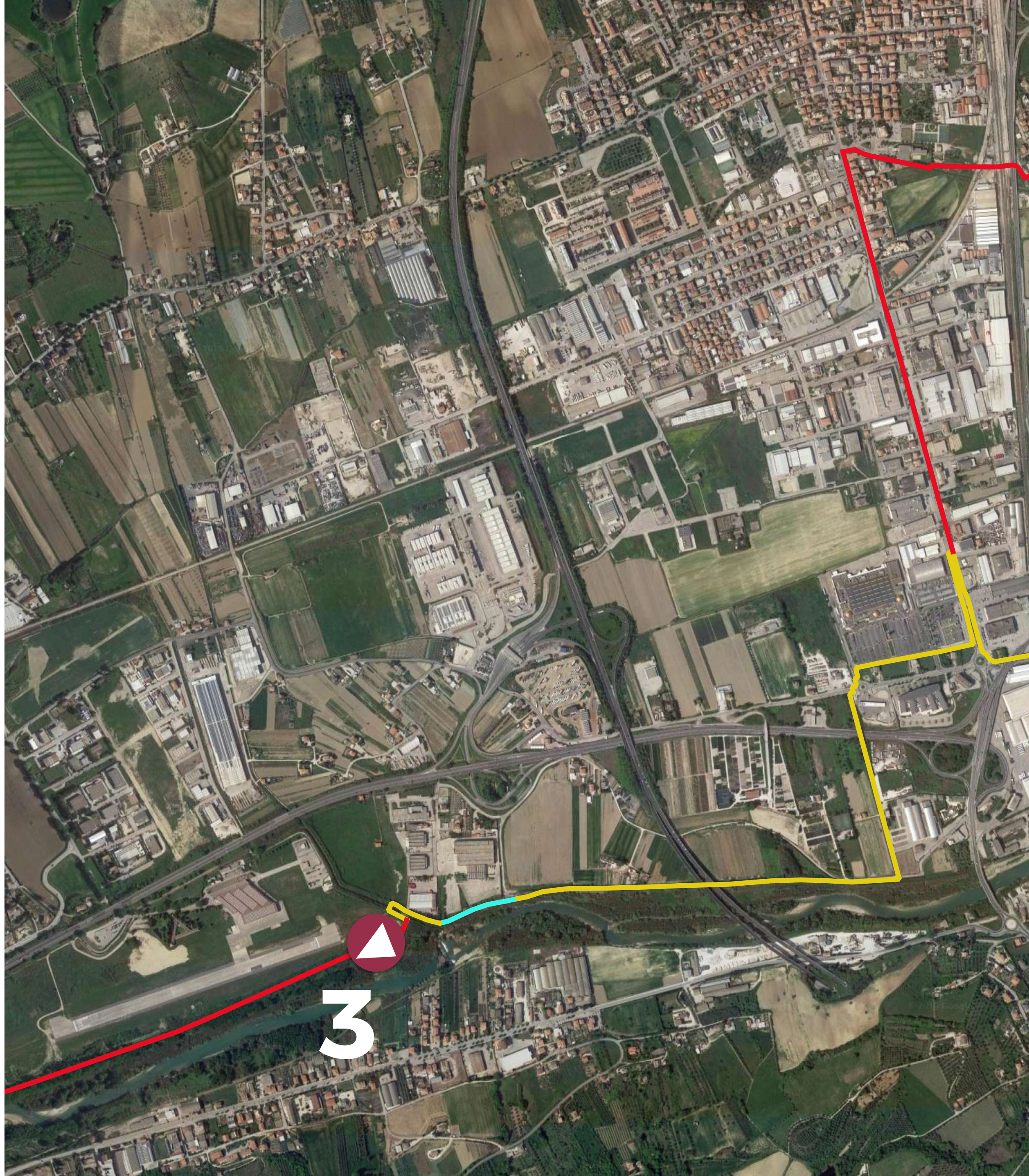
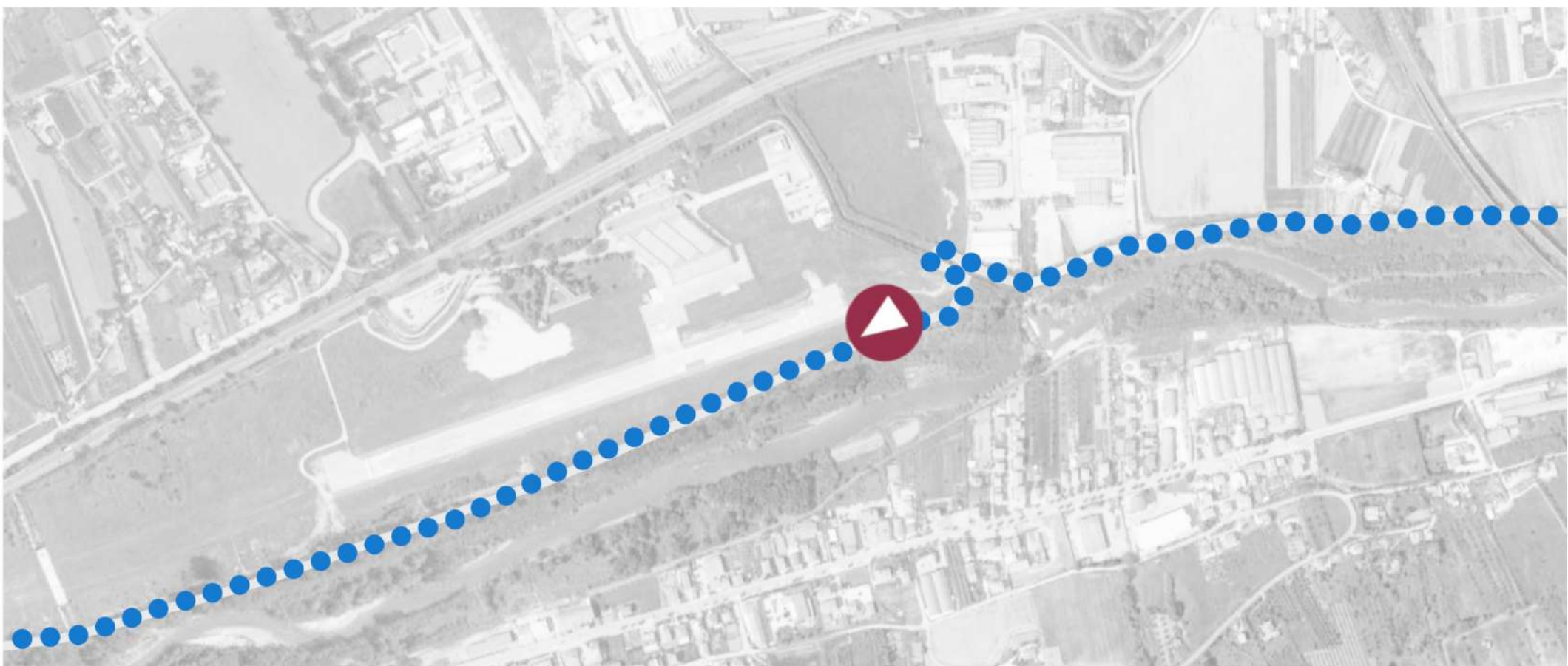

PONTE CICLOPEDONALE SUL FIUME TRONTO

Ispirazione di progetto



La cultura marinara

A. Chatelain, 1920

PONTE CICLOPEDONALE SUL FIUME TRONTO

Soluzione 1

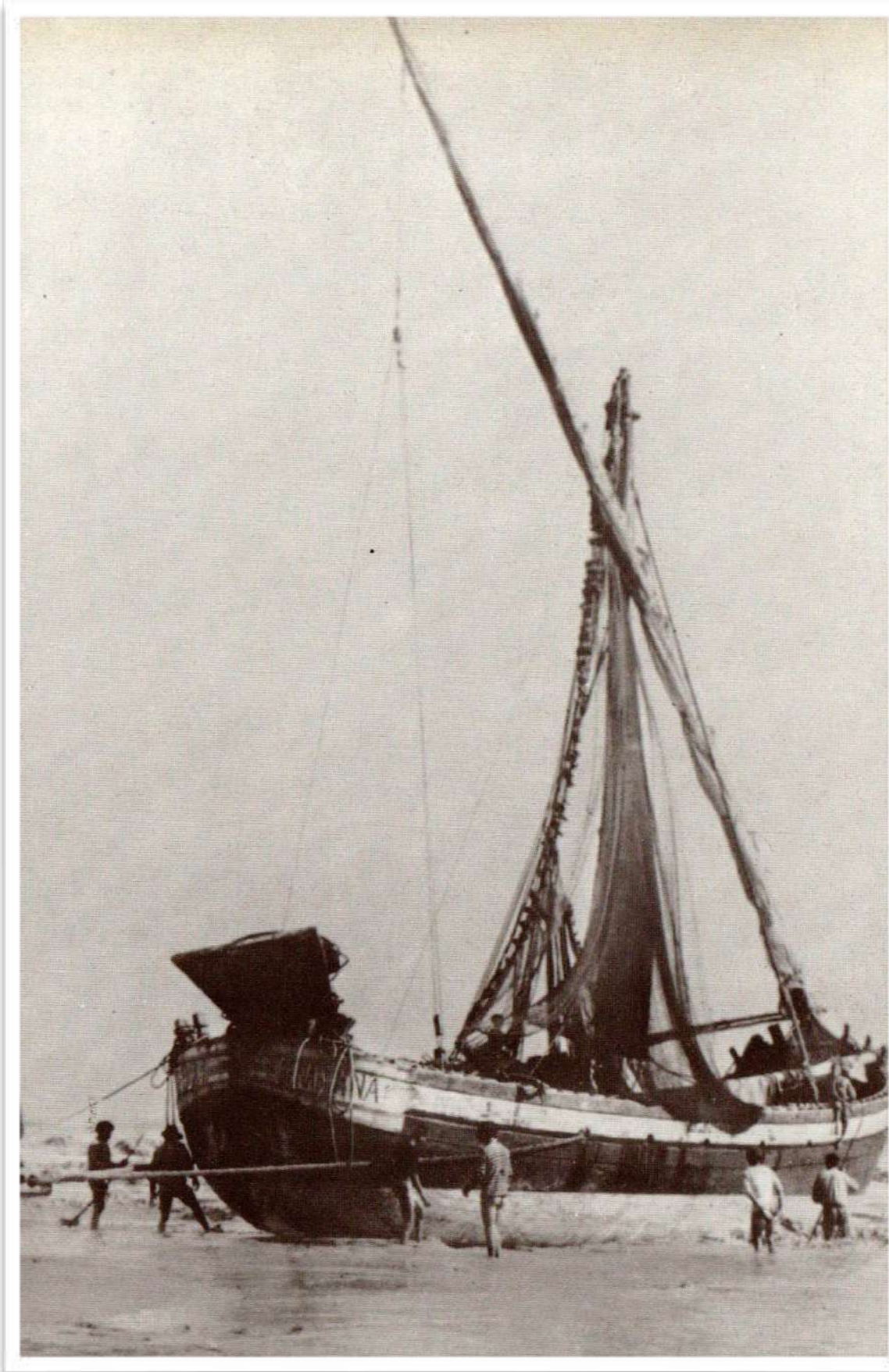



OVEST scala 1:200





PONTE CICLOPEDONALE SUL FIUME TRONTO

Soluzione 2



Soluzione 2

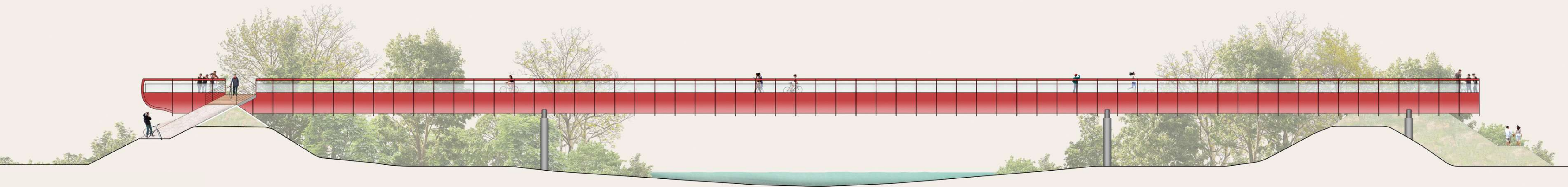





CICLOVIA SENTINA

A che punto
siamo?

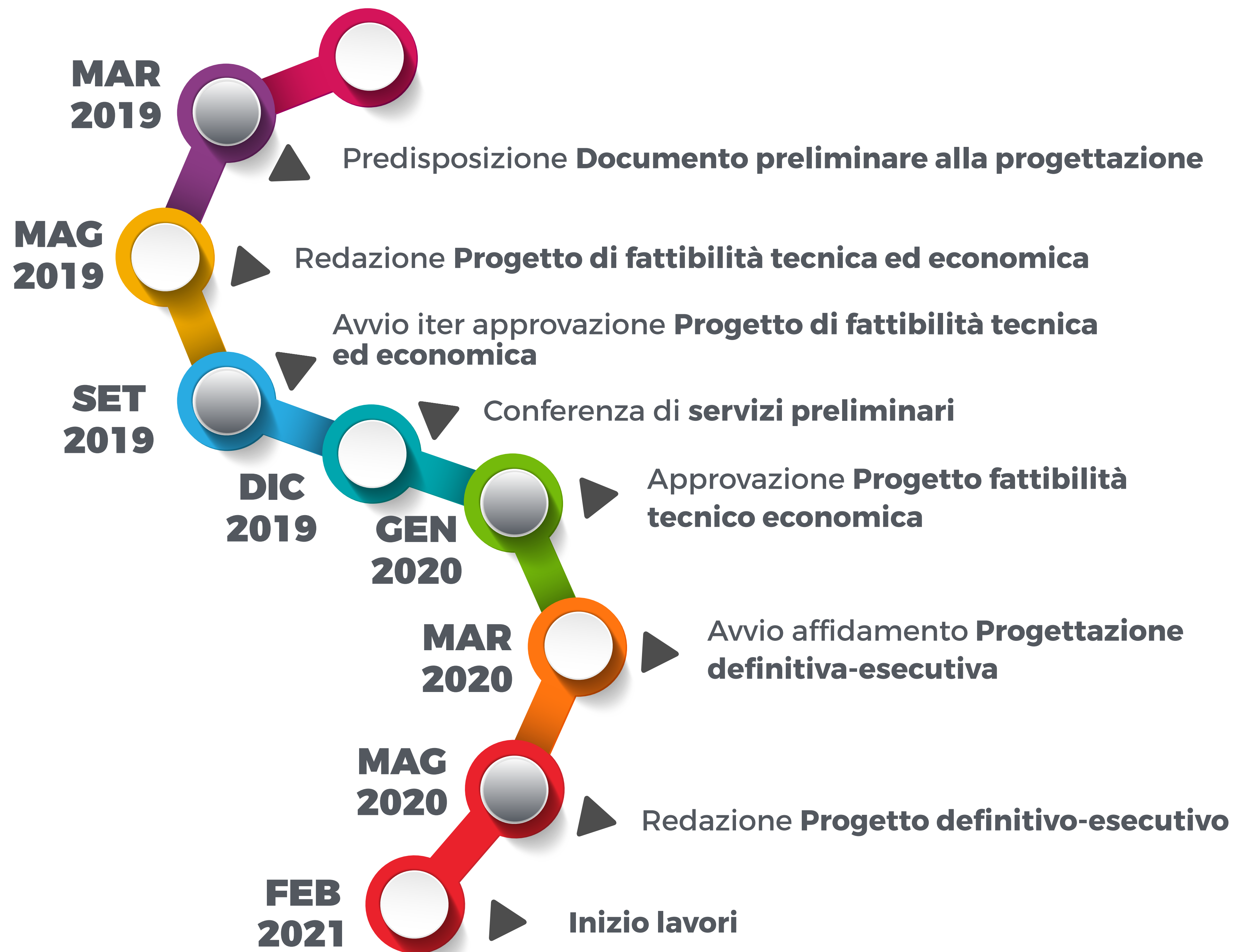

PONTE CICLOPEDONALE SUL FIUME TRONTO

A che punto
siamo?



BIKE HOTEL

Elenco strutture
e fornitori di servizi
interessati
dall'intervento
Ponte
ciclopedonale sul
Tronto e ciclovia
Sentina

STRUTTURE RICETTIVE

- ♦ **Hotel La Pace** - SAN BENEDETTO DEL TRONTO
- ♦ **Hotel Taormina** - SAN BENEDETTO DEL TRONTO
- ♦ **Hotel Relax** - SAN BENEDETTO DEL TRONTO
- ♦ **Residence Borgo da Mare** - MONTEPRANDONE
- ♦ **Country House Casa da Angelo** - GROTAMMARE
- ♦ **Hotel Prater** - GROTAMMARE

FORNITORI DI SERVIZI DI

AFFITTO, NOLEGGIO, MECCANICO, SHUTTLE

- ♦ **Tony Bike** - SAN BENEDETTO DEL TRONTO
- ♦ **Doctorbike** - SAN BENEDETTO DEL TRONTO
- ♦ **Bici Bike** - SAN BENEDETTO DEL TRONTO
- ♦ **La Ciclofficina** - SAN BENEDETTO DEL TRONTO
- ♦ **Bol. Nar. Sport Service** - SAN BENEDETTO DEL TRONTO
- ♦ **Centobici** - MONTEPRANDONE

Bike Hotel



Servizi Bike



**San Benedetto
del Tronto**

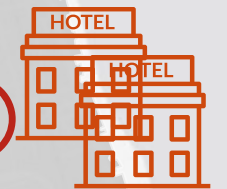

Monteprandone



Martinsicuro

POINT OF INTEREST

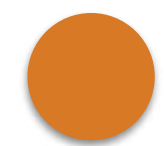

Abbazie, Eremi e Monasteri

6 - Monastero di Santa Speranza

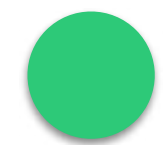

Cattedrali, Chiese e Santuari

1 - Cattedrale della Madonna della Marina

2 - Santuario dell'Adorazione (SS. Sacramento)

7 - Chiesa di S. Benedetto martire

15 - Santuario S. Maria delle Grazie e S. Giacomo della Marca



Centri Educazione Ambientale

4 - CEA Torre sul Porto

5 - CEA La Contea

11 - CEA Ambiente e Mare



Fari storici

3 - Faro Storico



Giardini pubblici

12 - Il Giardino dei colori



BIBLIOTECHE

16 - Biblioteca San Giacomo della Marca



Musei

8 - Museo ittico "A. Capriotti"

9 - Pietraia dei Poeti

10 - Pinacoteca del Mare

13 - MAM Museo d'Arte sul Mare

14 - Museo d'arte sacra - Musei Sistini del Piceno

17 - Museo del Santuario di S. Giacomo della Marca



Parchi

18 - Riserva Naturale Regionale Sentina

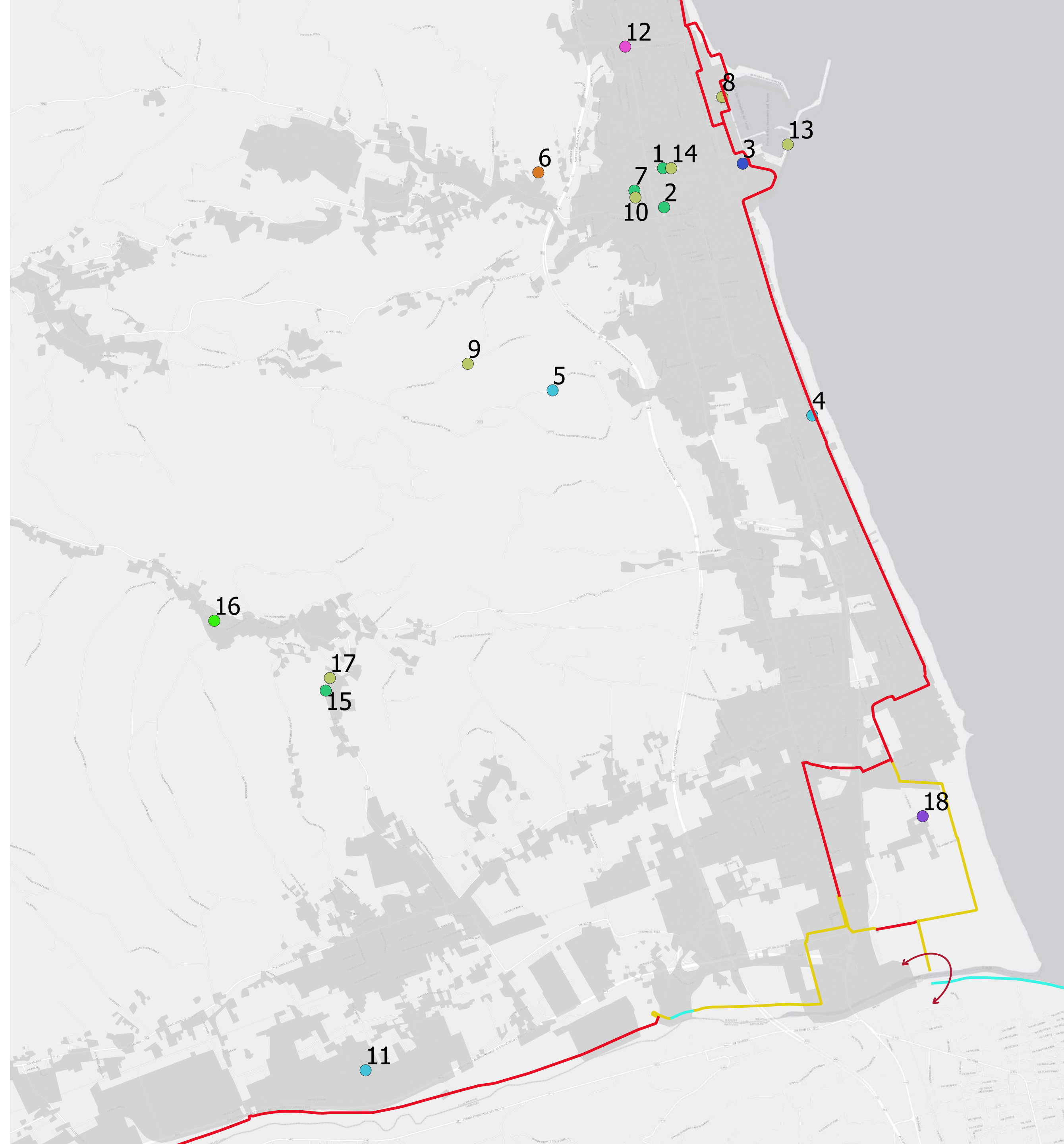



www.europa.marche.it

Rendiconti *Amo*
le Marche